

LOTTO n° 1

MAGAZZINO VIA SALICOTTO, 39

Prezzo a base d'asta : **€ 7.300,00**

Ubicazione: **Via Salicotto, 39**

Superficie commerciale: **mq. 27**

Dati catastali: **C.F. Foglio 134 P.IIa 159 sub. 10**

Descrizione:

Locale ad uso magazzino posto al piano seminterrato con ingresso dal vano scale condominiale del fabbricato, superficie commerciale mq. 27. Saranno a carico dell'acquirente tutte le necessarie regolarizzazioni catastali da effettuare da effettuare prima del rogito.

Ubicazione immobile:

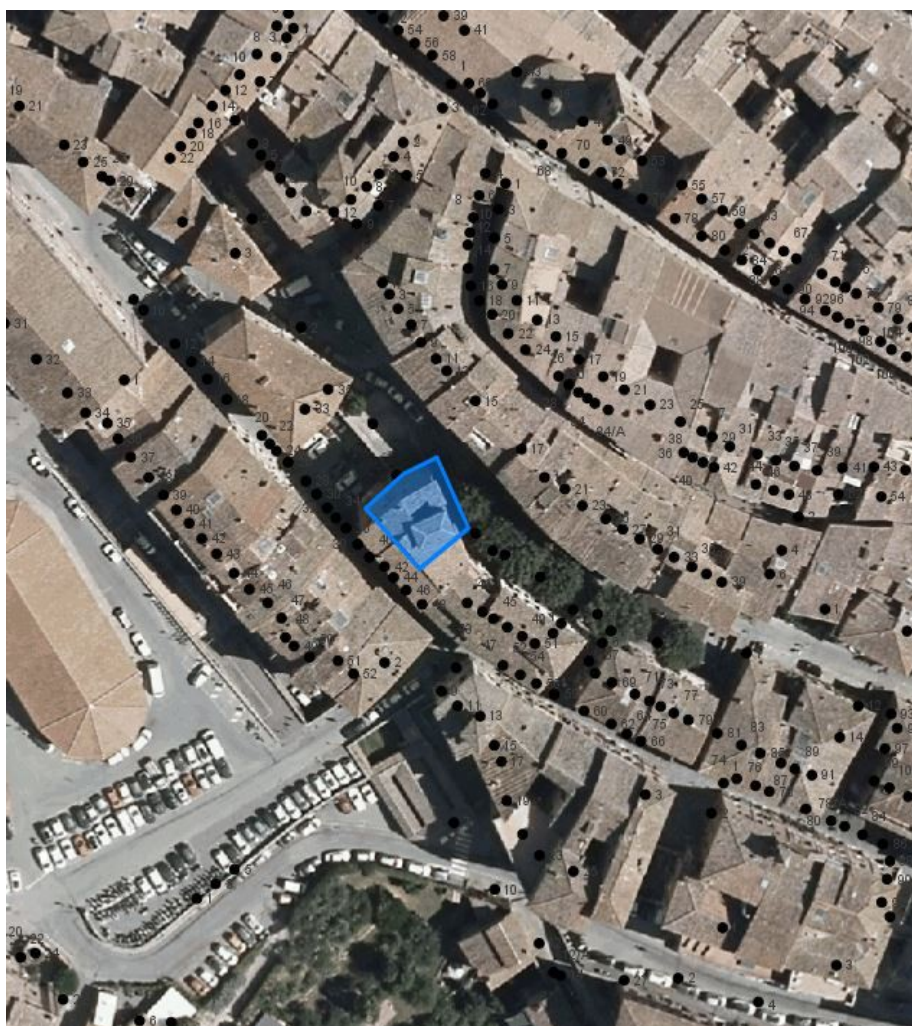

Planimetria Catastale:



Planimetria di u.i.u. in Comune di SIENA via SALICOTTO CIV. 39

PLANIMETRIA CATASTALE
SCALA 1/2000



PIANO SEMINTERRATO

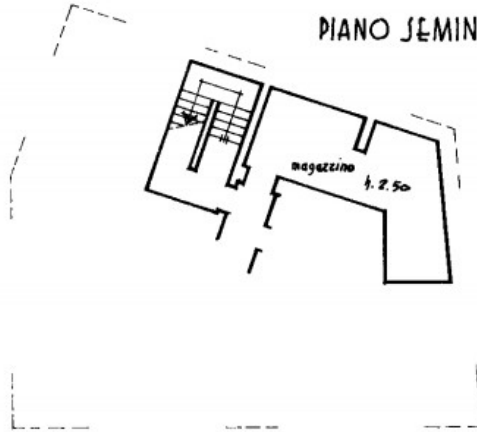

ORIENTAMENTO



SCALA DI: 200

Dichiarazione di N.C.
Denuncia di variazione

Identificativi catastali
F. 734
n. 75J sub. 70

Compilata dal GEOM. PAOLONI ROBERTO
(Titolo, cognome e nome)
ISTRUTTORE TECNICO COMUNE DI SIENA

Iscritto all'albo de
della provincia di
data Firma Geom. A. Paoloni



RISERVATO ALL'UFFICIO

22808
[Signature]

Rilievo Fotografico:

